Certaines photos peuvent être non contractuelles

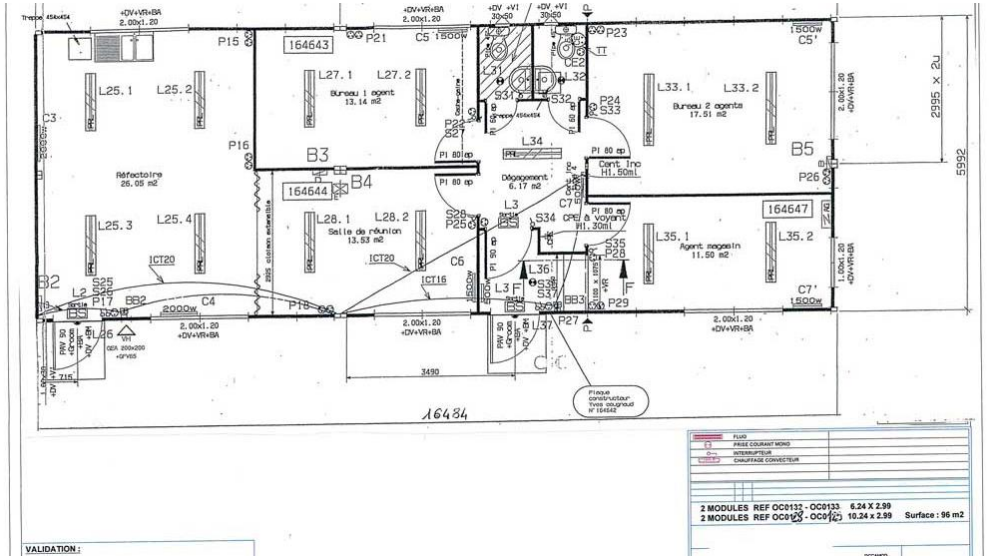

OCCAMOD

- REF : OC 0128-0129-0132-0133
- 96m²-16,48 x 5,99
- **Prix** (HT) : **39 900€**

Hors transport et installation

Hors mobiliers

- 2 Ossatures de 6,24 x 2,99 + 2 ossatures de 10,24 x 2,99 HSP 2,51
- Ossature en acier galvanisé / grenaillé
- Panneaux muraux Isolation : 60 mm mousse polyuréthane
- Plafond bac acier laqué blanc / Tôle galvanisée
- Isolation : 200 mm, laine de verre
- Habillage plafond : bac acier blanc micro-nervuré
- Plancher avec surcharge 230kg/m² (agglo CTBH 22 mm)
- Isolation : isolant mince
- Revêtement de sol PVC U2 P2 bleu
- 1 Kitchenette / 2 WC / 2 Lave mains / 1 BEC 15 L
- 2 Portes extérieures vitrées de 90 DV équipées d'un Groom
- Portes Intérieures (1 de 90 de large / 4 de 80 de large / 2 de 60 de large)
- 6 fenêtres 2000 x 1200 DV + VR PVC / 1 fenêtre 1000 x 1200 DV + VR
- 1 châssis 1100 x 1075 VR + 1 cloison extensible accordéon 2925 +2 châssis vitrés OB 30 x 50 DV + VI
- 3 Hublots étanches / 13 Fluos double à grille
- Convecteurs électriques 4 x 1500 W / 2 x 500 W / 2 x 2000 W + 1 Tableau électrique général
- 20 PC + 3 Bloc Secours

Disponibilité sous réserve des stocks